

CARACTERISTICI DIAGNOSTICULUI LEZIUNILOR LA FEMEI DUPĂ TRAUMATISME PELVINE ȘI SIMFIZIOPATIE

Paladii Irina¹, Kusturov Vladimir^{1,2}, Ungureanu Natalia²

USMF „Nicolae Testemițanu”, Laboratorul de Chirurgie Hepato-pancreato-biliară¹,
IMSP Institutul de Medicină Urgentă², Chișinău, Republica Moldova

Întroducere. Leziunile domestice ale gravidelor și dezvoltarea complicațiilor după naștere, din cauza diastazei simfizei pubiene, sunt considerate principalele motive pentru acordarea ajutorului ortopedic al femeilor în timpul nașterii și în perioada postpartum timpurie.

Material și metode. Studiul a inclus 16 paciente cu traumatisme în trimestrul 2-3 de sarcină și 4 paciente care în ultimul trimestru de sarcină au observat dureri în zona articulației pubiene. Cu USG au fost studiate aparatul ligamentar, marginea a oaselor pubiene și indicii discului fibrocartilagos interpubian al articulației pubiene.

Rezultate. Leziunile traumatice segmentelor aparatului locomotor au fost immobilizate prompt cu ghips, plăgile tratate și suturate sub anestezie locală. În lotul de paciente cu modificări ale discului fibrocartilagos interpubian al simfizei pubiene, conform USG, până la 50%, nașterea pe căi naturale este posibilă, fără riscul de ruptură completă a simfizei pubiene în timpul nașterii. În lotul de paciente cu modificări ale structurii de peste 80% din suprafața discului fibrocartilagos al simfizei pubiene, s-a observat ulterior diastază simfizei de 2-3grade, care a necesitat stabilizarea pelvisului cu dispozitiv extern.

Scopul. Efectuarea diagnosticului sigur și în timp util al dezvoltării complicațiilor traumatice la femeile gravide și în perioada postpartum, desfășurarea activităților menite să îmbunătățească rezultatele tratamentului.

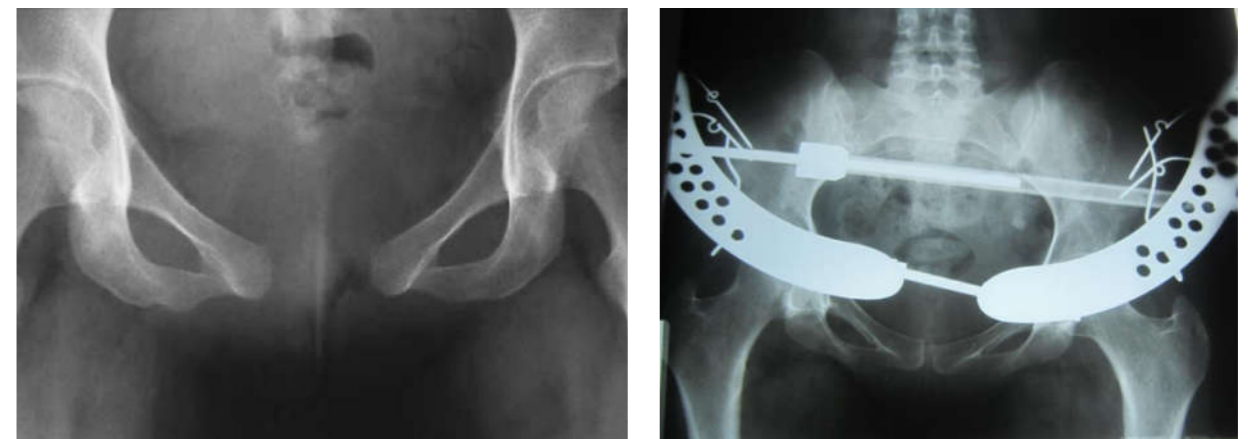

Pacienta cu diastaza pubiană tratată ortopedic

Concluzie. Ecografia segmentelor lezate și a simfizei pubiene la femei, înainte și după naștere, are un potențial ridicat pentru evaluarea obiectivă a modificărilor după o leziune pelvină și diastaza postpartum între oasele pubiene și pentru determinarea tratamentului ortopedic.

Cuvinte cheie. Trauma, sarcina, diagnostice.