

REABILITAREA ANODONȚIEI PRIMARE UNIDENTARE PRIN ASPECT ORTODONTIC ȘI IMPLANTO-PROTETIC. CAZ CLINIC

Apetroae Cristina, Sîrbu Dumitru, Scurtu Maria, Ciuclea Mihaela

Conducător: Sîrbu Dumitru, Universitatea de Stat de Medicină și Farmacie „Nicolae Testemițanu”, Catedra de chirurgie OMF și implantologie orală „Arsenie Guțan”, Chisinau, Republica Moldova

Coautor 1: Catedra de ortodonție, USMF „Nicolae Testemițanu”

Coautor 2: Catedra de chirurgie OMF și implantologie orală „Arsenie Guțan”, USMF „Nicolae Testemițanu”

Coautor 3: Clinica stomatologică SRL „Omni Dent”

Introducere: Anodonția primară este definită ca lipsa unuia sau a mai multor dinți datorită neformării congenitale a mugurelui dentar, ceea ce generează dereglări estetice și funcționale. Această anomalie poate fi reabilitată cu succes prin respectarea consecutivității etapelor ortodontice și chirurgicale de tratament.

Scopul lucrării: Evaluarea metodei de tratament ortodontic și chirurgical în restabilirea protetică a dinților lipsă prin utilizarea implanturilor dentare.

Materiale și metode: Pacienta C.V, 32 ani, s-a adresat cu acuze estetice și funcționale, iar în urma examinării clinice și paraclinice s-a stabilit diagnosticul de edentație parțială clasa a III Kenedy la maxilă, malocluzie clasa I Angle. S-a efectuat crearea spațiului viitorului implant prin tratament ortodontic cu sistema adezivă fixă bimaxilară. Chirurgical, sub anestezie loco-regională s-a realizat incizie marginală a dintelui 1.2 cu decolarea lamboului mucoperiostal, creasta edentată clasa B-W Misch cu forarea neo-alveolei 1.2, duritatea D3 Misch.

Rezultate: Tratamentul ortodontic și chirurgical a inclus crearea spațiului preoperator de la 5 la 7 mm cu ulterioara inserare a implantului Megagen AnyOne 3,5/13 mm. După perioada de osteointegrare va urma tratamentul protetic postimplantar cu restabilirea morfofuncțională a integrității arcadei dentare, ținând cont de normele antropometrice.

Concluzie: Anodonția primară, ce se prezintă clinic prin lipsa spațiului dentar, poate fi reabilitată cu succes prin intermediul tratamentului ortodontic și chirurgical, cu crearea spațiului dentar necesar în vederea inserării implantului în neo-alveolă, urmat de tratament protetic cu coroană de înveliș.

Cuvinte cheie: Anodonție primară, implantare, malocluzie, reabilitare implanto-protetică

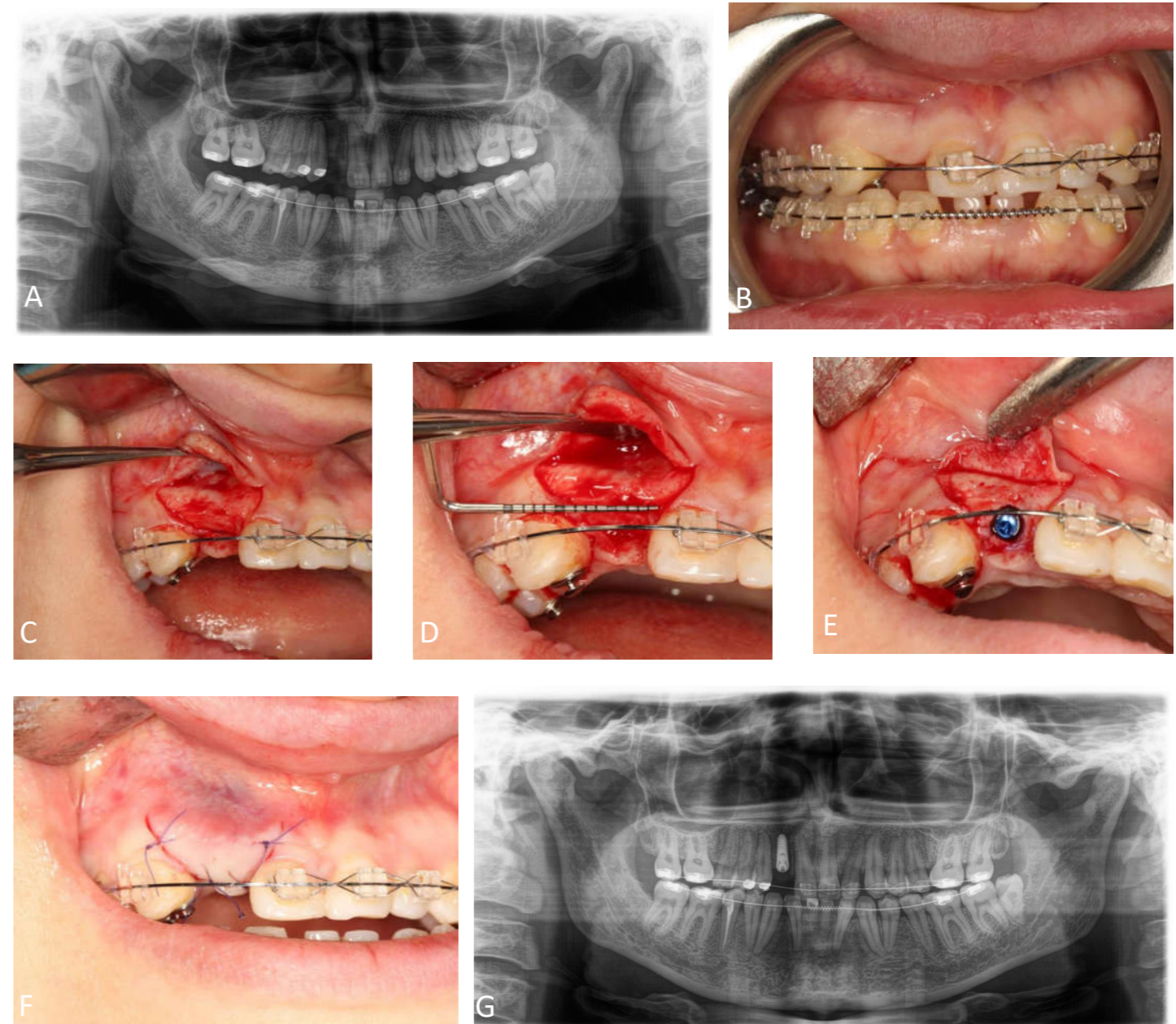

Fig. A. OPG preoperator după finisarea etapei ortodontice; B. Aspect preoperator; C. Decolarea crestei alveolare; D. Aprecierea distanței minime pentru implantare; E. Poziția implantului; F. Suturarea plăgii; G. OPG postoperator.